

**NOTAS DE DESGLOSE**

**NOTAS AL ESTADO DE SITUACIÓN FINANCIERA**

El estado de Situación Financiera muestra la posición financiera del sistema para el desarrollo integral de la familia de tenabo, valuados y elaborados de acuerdo con los postulados básicos de contabilidad gubernamental.

**ACTIVO**

**1. Efectivo y Equivalentes**

El saldo de estas cuentas al 31 de diciembre de 2019, se integra como sigue:

DESCRIPCIÓN	IMPORTE
Bancos/Tesorería	\$44,141.58

El saldo en bancos se encuentra integrado de la siguiente manera:

CUENTA	NOMBRE DE LA CUENTA	IMPORTE
1112-1-03-01	09000821608	\$44,141.58

• **FONDOS CON AFECTACIÓN ESPECÍFICA E INVERSIONES FINANCIERAS**

ESF-01 FONDOS CON AFECTACIÓN ESPECÍFICA E INVERSIONES FINANCIERAS		
Cuenta	Nombre de la Cuenta	Monto
1114	Inversiones Temporales (Hasta 3 meses)	0
1115	Fondos con Afectación Específica	0
1121	Inversiones Financieras de Corto Plazo	0
1211	Inversiones a Largo Plazo	0

Al 31 de diciembre 2019, se recibieron ingresos provenientes de participaciones asignadas por H. Ayuntamiento, ventas de pescado por cuaresma y por ventas de playeras para recaudar fondos para el teletón 2019.

**2. Derechos a recibir Efectivo y equivalentes y Bienes o servicios a Recibir**

Al 31 de diciembre 2019, no se presenta saldo en cuentas por cobrar a corto plazo

- PENDIENTE DE COBRO Y POR RECUPERAR

Cuenta	Nombre de la Cuenta	Monto 2019
1122	Cuentas por Cobrar a Corto Plazo	\$ 0.00
1123	Deudores diversos por cobrar a corto plazo	225,769.37
1124	Ingresos por Recuperar a Corto Plazo	0.00

La cuenta de deudores diversos se encuentra conformada de la siguiente manera:

CUENTA	NOMBRE DE LA CUENTA	Monto 2019
1123-1-03-01	Subsidio al salario	\$225,769.37

- DERECHOS A RECIBIR BIENES O SERVICIOS

CUENTA	NOMBRE DE LA CUENTA	PARCIAL	MONTO 2019	
<b>1131-1</b>	<b>Anticipo a proveedores por adquisición de bienes a corto plazo</b>		<b>\$2,500.00</b>	
1131-1-02	Felipe Octavio Chab García	\$2,500.00		Representa el importe pagado al proveedor por un bien, el cual se terminara de saldar apenas se cuente con el recurso.  DATOS CONCEPTO: Equipo de internet inalámbrico MONTO: \$3,364.00 PAGOS REALIZADOS: 1. Fecha 23-09-2019 anticipo por \$1250.00 2. Fecha 17-10-2019 abono por \$1250.00
<b>1131-2</b>	<b>Anticipo a proveedores por prestación de servicios a corto plazo</b>		<b>\$27,000.00</b>	
1131-2-02	Comisión Federal de Electricidad	\$25,000.00		Esta cuenta se terminara de saldar al término de juicio de amparo.
1131-2-04	Gabriela Susana Zetina Peniche	2,000.00		Esta cuenta representa el importe pagado por un anticipo de servicio pendiente de recibir



**NOTAS A LOS ESTADOS FINANCIEROS DEL 01 DE ENERO AL 31 DE DICIEMBRE 2019**

**3. Bienes Disponibles para su Transformación o consumo (inventarios)**

- BIENES DISPONIBLES PARA SU TRANSFORMACIÓN: Al 31 de diciembre 2019 el sistema DIF no registro dentro de su contabilidad bienes Disponibles para su Transformación o consumo.
- ALMACEN: Al 31 de diciembre 2019 no registro movimientos en la cuenta de almacén.

**4. Inversiones Financieras**

- FIDEICOMISOS: Al 31 de diciembre 2019 no se registró inversiones financieras fideicomisos dentro de la contabilidad.
- PARTICIPACIONES Y APORTACIONES DE CAPITAL: Al 31 de diciembre 2019 se informa que al no haber registros de inversiones financieras el saldo en la cuenta es de cero en participaciones y aportaciones de capital

**5. Bienes Muebles, Inmuebles e Intangibles.**

- RUBRO DE BIENES MUEBLES E INMUEBLES

En este rubro se representa de manera agrupada los bienes muebles que son propiedad del Sistema Para el Desarrollo Integral de la Familia de Tenabo, que fueron adquiridos con recursos presupuestales correspondiente al ejercicio que se informa.

Al 31 de diciembre el rubro de bienes muebles haciende a \$1, 019,688.70 pesos

Cuenta	Nombre de la Cuenta	M.O.I.	Depreciación del ejercicio	Depreciación Acumulada	Valor en libros	Método	Tasas Aplicada	Criterios
1241	Mobiliario y Equipo de Administración	154,014.19	17,983.68	83,255.93	70,759.16	Guía de vida útil estimada y porcentajes de depreciación	Mobiliario 10 % y Equipo de cómputo 33.33%	PARÁMETROS DE ESTIMACIÓN DE VIDA UTIL
1242	Mobiliario y Equipo Educativo y Recreativo	1,513.50		502.50	1011.00	Guía de vida útil estimada y porcentajes de depreciación	Otro mobiliario y equipo educacional y recreativo 20%	PARÁMETROS DE ESTIMACIÓN DE VIDA UTIL
1243	Equipo e Instrumental Médico y de Laboratorio	25.00			25.00	Guía de vida útil estimada y porcentajes de depreciación	Equipo médico y de laboratorio 20%	PARÁMETROS DE ESTIMACIÓN DE VIDA UTIL
1244	Vehículos y Equipo de Transporte	846,503.01	169,300.60	846,503.01	0.00	Guía de vida útil estimada y porcentajes de depreciación	Equipo de Transporte 20%	PARÁMETROS DE ESTIMACIÓN DE VIDA UTIL
1245	Equipo de Defensa y Seguridad	0						
1246	Maquinaria, Otros Equipos y Herramientas	17,633.00	1,763.10	6,159.00	11,474.00	Guía de vida útil estimada y porcentajes de depreciación	Maquinaria, Otros Equipos y Herramientas 10%	PARÁMETROS DE ESTIMACIÓN DE VIDA UTIL
1247	Colecciones, Obras de Arte y Objetos Valiosos	0						
1248	Activos Biológicos	0						
<b>TOTAL</b>		1,019,688.70	189,047.38	936,420.44	83,269.16			

La cuenta de bienes inmuebles, infraestructura y construcciones en proceso se integra de la manera siguiente:

Cuenta	Nombre de la Cuenta	Importe
1231	Terrenos	\$ 509,092.56
<b>TOTAL</b>		<b>\$ 509.092.56</b>

Para la determinación de la depreciación de los bienes muebles, se adoptaron los porcentajes establecidos por el Consejo Nacional de Armonización Contable "Guía de vida útil estimada y porcentajes de depreciación".

- **LOS RUBROS DE ACTIVOS INTANGIBLES Y DIFERIDOS**

Este rubro refleja un monto de \$20,822.80 el cual está integrado de dos Software y una actualización de software los cuales se utilizan en el sistema contable del sistema DIF.

ESF-09 INTANGIBLES Y DIFERIDOS					
Cuenta	Nombre de la Cuenta	Monto	Amortización del ejercicio	Amortización Acumulada	Valor en Libros
1251	Software	\$20,822.80	0	0	\$20,822.80
<b>TOTAL</b>		<b>\$20,822.80</b>	<b>0</b>	<b>0</b>	<b>\$20,822.80</b>

**6. Estimaciones y Deterioros.** El sistema DIF Tenabo no ha realizado determinaciones por concepto de estimaciones y deterioros al 31 de diciembre 2019.

**7. Otros activos:** al 31 de diciembre el sistema DIF no cuenta con saldos en los rubros de otros activos

#### **PASIVO**

Es el conjunto de cuentas que permite el registro de las obligaciones contraídas por el Sistema para el Desarrollo Integral de la Familia de Tenabo, para el desarrollo de sus funciones y la presentación de los servicios públicos.

#### **1. Cuentas y Documentos por Pagar**

Cuentas por Pagar a Corto Plazo

CUENTA	DESCRIPCIÓN	PARCIAL	IMPORTE	A 90 DÍAS	A 180 DÍAS	MENOR O IGUAL A 365 DÍAS	MAYOR A 365 DÍAS
2111	Servicios personales por pagar a corto plazo		0.00				
2112	Proveedores por pagar a Corto Plazo		0.00				



2115	Transferencias Otorgadas por Pagar a Corto Plazo						
2117	Retenciones y Contribuciones por pagar a Corto Plazo		74,654.85	74,654.85	Esta cuenta corresponde a las retenciones realizadas y se realizaran a la fecha vencimiento de pago a la secretaria de administración tributaria.		
<b>TOTAL</b>			<b>\$74,654.85</b>				

**Cuentas por Pagar a Largo Plazo**

CUENTA	DESCRIPCIÓN	PARCIAL	IMPORTE	A 90 DÍAS	A 180 DÍAS	MENOR O IGUAL A 365 DÍAS	MAYOR A 365 DÍAS
2269-1-09	Otras provisiones a largo plazo						<b>237,723.00</b>
<b>TOTAL</b>							237,723.00

- Fondos de Bienes de Terceros en Administración y/o en garantía a corto y largo plazo:** El sistema DIF no cuenta con fondos de bienes de terceros en administración y/o en garantía a corto y largo plazo.
- Otros Pasivos:** El DIF no cuenta con otros pasivos diferidos y otros, como se muestra en el estado de situación financiera.

**NOTAS AL ESTADO DE ACTIVIDADES**

El estado de actividades refleja el resultado entre el saldo total de los ingresos captados y el saldo total de los gastos incurridos por el Sistema DIF.

**INGRESOS DE GESTIÓN**

**1. Participaciones, aportaciones, Transferencias, Asignaciones, Subsidios y Otras Ayudas.**

Este rubro está integrado por recursos presupuestales el cual el Sistema DIF dispuso para el desarrollo de sus actividades, los cuales se integran de la siguiente manera:

CUENTA DE INGRESOS	RUBRO DE INGRESO	CUENTA	IMPORTE
		<b>Ingresos y Otros Beneficios</b>	
		<b>Ingresos de gestión</b>	<b>\$22,600.00</b>
4173	73	Productos de tipo corriente	22,600.00
		<b>Transferencias, asignaciones, subsidios y otras ayudas</b>	<b>\$3,000,000.00</b>
4221	91	Transferencias, asignaciones, subsidios y otras ayudas	3,000,000.00
<b>SUMAN</b>			<b>\$3,022,600.00</b>

Al 31 de diciembre 2019, El sistema DIF no registro operaciones en la cuenta de otros ingresos.

**2. Otros Ingresos y Beneficios**

Al 31 de diciembre 2019 el saldo de este rubro es de \$13,930.40 pesos por concepto de rendimientos financieros.

**GASTOS Y OTRAS PÉRDIDAS**

CUENTA	PARCIAL	IMPORTE
<b>Gastos y Otras perdidas</b>		
<b>Gastos de funcionamiento</b>		<b>\$ 2,693,355.12</b>
Servicios Personales	2,234,473.29	
Materiales y Suministros	238,491.06	
Servicios Generales	220,390.77	
<b>Transferencia, Asignaciones, Subsidios y Otras Ayudas</b>		<b>312,771.89</b>
Ayudas Sociales	312,771.89	

**NOTAS AL ESTADO DE VARIACIÓN EN LA HACIENDA PÚBLICA**

A Continuación se muestra las modificaciones o cambios realizados en la Hacienda pública del SISTEMA DIF.

- Patrimonio Contribuido:** al 31 de diciembre la cuenta de patrimonio contribuido se encuentra en cero.
- Patrimonio generado:** Las modificaciones en el rubro de Patrimonio Generado ocurridas al cierre del periodo que se informa, deriva del resultado de los ejercicios anteriores.

**NOTAS AL ESTADO DE FLUJOS DE EFECTIVO**

**Efectivo y equivalentes**

- El análisis de los saldos inicial y final que figuran en la última parte del estado de flujos de efectivo en la cuenta de efectivo y equivalentes es como se presenta a continuación.

CONCEPTO	Al 31 de diciembre 2019
<b>Total de Efectivo y Equivalentes</b>	<b>\$44,141.58</b>

- Al 31 de diciembre 2019 no se adquirieron bienes muebles e inmuebles mediante subsidios de capital del sector central.



**NOTAS A LOS ESTADOS FINANCIEROS DEL 01 DE ENERO AL 31 DE DICIEMBRE 2019**

3. (no hubo porcentaje de adquisiciones mediante subsidios de capital del sector central)

Concepto	2019
Ahorro/Desahorro antes de rubros Extraordinarios	189,047.38
Movimientos de partidas (o rubros) que no afectan al efectivo	
Depreciación	189,047.38
Amortización	0
Incrementos en las provisiones	0
Incremento en inversiones producido por revaluación	0
Ganancia/perdida en venta de propiedad, planta y equipo	0
Partidas extraordinarias	0

**CONCILIACIÓN ENTRE LOS INGRESOS PRESUPUESTARIOS Y CONTABLES, ASI COMO ENTRE LOS EGRESOS PRESUPUESTARIOS Y LOS GASTOS CONTABLES**

1. Conciliación entre ingresos presupuestarios y los gastos contables se presenta a continuación.

Sistema para el Desarrollo Integral de la Familia de Tenabo Conciliación entre los Ingresos Presupuestarios y Contables Del 1 de Enero al 31 de diciembre 2019 (Cifras en pesos)		
<b>1. Ingresos Presupuestarios</b>		<b>3,036,580.00</b>
<b>2. Más ingresos contables no presupuestarios</b>		<b>0</b>
2.1 Ingresos Financieros	0	
2.2 Incremento por variación de inventarios	0	
2.3 Disminución del exceso de estimaciones por pérdida o deterioro u obsolescencia	0	
2.4 Disminución del exceso de provisiones	0	
2.5 Otros ingresos y beneficios varios		
2.6 otros ingresos contables no presupuestarios	0	
<b>3. Menos ingresos presupuestarios no contables</b>		
3.1 Aprovechamiento patrimoniales		
3.2 Ingresos derivados de financiamientos	0	
3.3 otros ingresos presupuestarios no contables	0	
<b>4. Ingresos Contables (4 = 1 + 2 - 3)</b>		<b>3,036,580.00</b>



## CUENTA PÚBLICA 2019

### Sistema para el Desarrollo Integral de la Familia de Tenabo

#### NOTAS A LOS ESTADOS FINANCIEROS DEL 01 DE ENERO AL 31 DE DICIEMBRE 2019



2. Conciliación entre egresos presupuestarios y los gastos contables se presenta a continuación.

Sistema para el Desarrollo Integral de la Familia de Tenabo Conciliación entre los Egresos Presupuestarios y los Gastos Contables Del 1 enero al 31 de diciembre 2019		
<b>1. Total de egresos (presupuestarios)</b>		<b>3,011,695.00</b>
<b>2. Menos egresos presupuestarios no contables</b>		<b>5,568</b>
2.1 Materias Primas y Materiales de Producción y Comercialización		
2.2 Materiales y Suministros	0	
2.3 Mobiliario y Equipo de Administración	5,568	
2.4 Mobiliario y Equipo Educativo y Recreativo	0	
2.5 Equipo e Instrumental Médico y de Laboratorio	0	
2.6 Vehículos y Equipo de Transporte	0	
2.7 Equipo de Defensa y Seguridad	0	
2.8 Maquinaria, Otros Equipos y Herramientas	0	
2.9 Activos Biológicos	0	
2.10 Bienes inmuebles	0	
2.11 Activos Intangibles	0	
2.12 Obra Pública en Bienes de Dominio Público	0	
2.13 Obra Pública en Bienes Propios	0	
2.14 Acciones y Participaciones de Capital	0	
2.15 Compra de Títulos y Valores	0	
2.16 Concesión de Préstamos	0	
2.17 Inversiones en Fideicomisos, Mandatos y Otros Análogos	0	
2.18 Provisiones para Contingencias y Otras Erogaciones Especiales	0	
2.19 Amortización de la Deuda Pública	0	
2.20 Adeudos de Ejercicios Fiscales Anteriores (ADEFAS)	0	
2.21 Otros egresos presupuestarios No Contables	0	
<b>3. Más Gasto Contables No Presupuestales</b>		<b>0</b>
Estimaciones, depreciaciones, deterioros, obsolescencia y amortizaciones	0	
Provisiones	0	
Disminución de inventarios	0	
Aumento por insuficiencia de estimaciones por pérdida o deterioro u obsolescencia	0	
Aumento por insuficiencia de provisiones	0	
Otros Gastos	0	
Otros Gastos Contables No Presupuestales	0	
<b>4. Total de Gasto Contable (4 = 1 - 2 + 3)</b>		<b>3,006,127.00</b>



**NOTAS DE MEMORIA (CUENTAS DE ORDEN)**

**1. LAS CUENTAS DE ORDEN CONTABLES**

	NOMBRE	2019
	<b>CUENTAS DE ORDEN CONTABLES</b>	
	<b>CONTABLES</b>	<b>\$ 0.00</b>
7100	<b>Valores</b>	<b>0.00</b>
7200	<b>Emisión de Obligaciones</b>	<b>0.00</b>
7300	<b>Avales y Garantías</b>	<b>0.00</b>
7400	<b>Juicios</b>	<b>453,175.58</b>
7500	<b>Inversiones Mediante Proyectos para Prestación de Servicios (PPS) y Similares.</b>	<b>0.00</b>
7600	<b>Bienes concesionados o en comodato</b>	<b>\$3,016,153.77</b>

**2. CUENTAS DE ORDEN PRESUPUESTARIAS**

Las cuentas de orden presupuestarias al 31 de diciembre 2019, son las siguientes:

**a. Cuentas de ingresos**

cuenta	Concepto	Importe
8110	Ley de Ingresos Estimada	\$3,000,000.00
8120	Ley de ingresos por ejecutar	0.00
8130	Modificaciones a la Ley de Ingresos Estimada	36,580.40
8140	Ley de ingresos devengada	3,036,580.00

**b. Cuentas de egresos**

Cuenta	Concepto	Importe
8210	Presupuesto de egresos aprobado	\$3,000,000.00
8220	Presupuesto de egresos por ejercer	871,830.97
8230	Presupuesto de egresos modificado	936,507.74
8240	Presupuesto de egresos comprometido	3,064,676.77
8250	Presupuesto de egresos devengado	3,011,695.01
8260	Presupuesto de egresos ejercido	3,011,695.01
8270	Presupuesto de egresos pagado	3,011,695.01

**NOTAS DE GESTIÓN ADMINISTRATIVA**

**1. INTRODUCCIÓN**

**Sistema para el Desarrollo Integral de la Familia de Tenabo**  
**NOTAS A LOS ESTADOS FINANCIEROS DEL 01 DE ENERO AL 31 DE DICIEMBRE 2019**

Los Estados Financieros del DIF Municipal de Tenabo, informan de manera oportuna a los principales usuarios de la misma, al congreso y a los Ciudadanos que lo requieran.

El objetivo del presente documento es la revelación del contexto y de los aspectos económicos-financieros más relevantes que influyeron en las decisiones del periodo y que deberán ser considerados en la elaboración de los estados financieros para la mayor comprensión de los mismos y sus particularidades.

**2. PANORAMA ECONÓMICA Y FINANCIERO**

El Sistema para el Desarrollo Integral de la Familia de Tenabo opera principalmente con recursos Fiscales, mediante transferencia que el municipio de Tenabo realiza, de acuerdo a los montos autorizados para llevar a cabo los programas y las acciones que se realiza con fines asistenciales del sistema, se obtienen recursos propios que coadyuvan a ampliar y ofrecer más apoyos a la población más vulnerable.

**3. AUTORIZACIÓN, HISTORIA**

- **FECHA DE CREACIÓN DEL ENTE:** En un Acuerdo de cabildo tomado en la Sesión Extraordinaria de fecha cuatro de febrero del año de mil novecientos noventa y tres, Se constituye el Sistema para el Desarrollo Integral de la Familia en el Municipio de Tenabo
- **PRINCIPALES CAMBIOS EN SU ESTRUCTURA:** actualmente la estructura de sistema para el desarrollo integral de la familia de Tenabo se encuentra regulada dentro del Reglamento Interior y hasta la fecha no ha sufrido de cambios relevantes.

**4. ORGANIZACIÓN Y OBJETO SOCIAL**

- **OBJETO SOCIAL:** Asuntos de su competencia que expresamente le encomienda la Ley de Asistencia Social para el Estado de Campeche.
- **PRINCIPAL ACTIVIDAD:** Como objetivo principal la promoción de la asistencia social
- **EJERCICIO:** 2019
- **REGIMEN JURIDICO:** El Sistema para el Desarrollo Integral de la Familia de Tenabo, es un Organismo descentralizado con personalidad jurídica y patrimonio propio que tiene a su cargo los asuntos de su competencia.
- **CONSIDERACIONES FISCALES DEL ENTE:** revelar el tipo de contribuciones que esté obligado a pagar o retener.

**IMPUESTO SOBRE LA RENTA**

1. Entero de retenciones mensuales de ISR por sueldos y salarios
2. Declaración informativa anual de retenciones de ISR por sueldos y salarios e ingresos asimilados a salarios e informativa anual del subsidio para el empleo.

**IMPUESTO LOCAL SOBRE NOMINAS**

Contribuye por los pagos por servicios personales subordinados conforme a los artículos 20 al 28 de la Ley de Hacienda del Estado de Campeche.



a) ESTRUCTURA ORGANIZACIONAL BÁSICA:

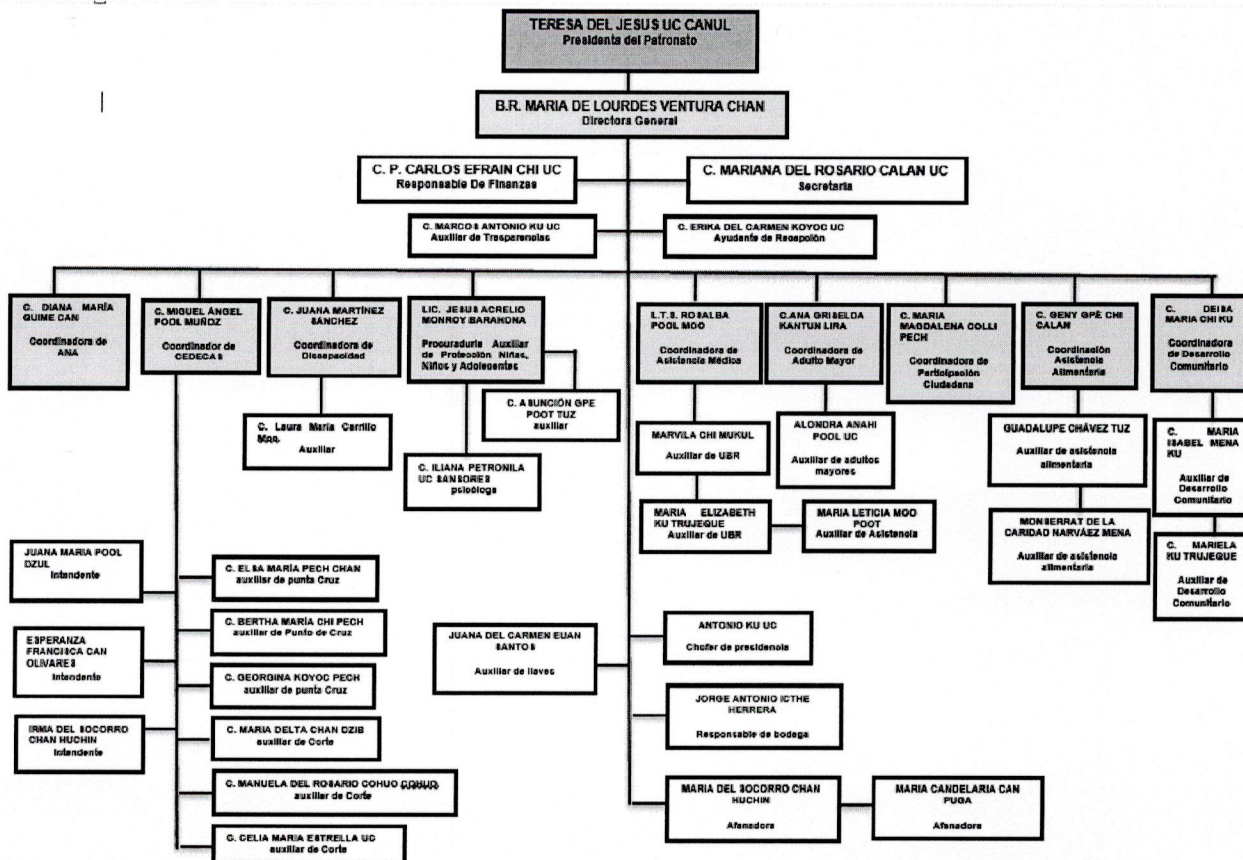

b) FIDEICOMISOS, MANDATOS Y ANÁLOGOS DE LOS CUALES ES FIDEICOMITENTE O FIDEICOMISARIO: El sistema DIF al 31 de diciembre 2019, no registro fideicomisos, mandatos o análogos dentro de los cuales fuera fideicomitente o fideicomisario.

**5. BASES DE PREPARACIÓN DE LOS ESTADOS FINANCIEROS:**

- a) Los estados financieros han sido preparados con base a la normatividad emitida por el CONAC y las disposiciones legales aplicables
- b) La normatividad aplicada para el reconocimiento, valuación y revelación de los diferentes rubros de la información financiera, así como las bases de medición utilizadas para la elaboración de los estados financieros: costo histórico
- c) Postulados básicos: sustancia económica, entes públicos, existencia permanente, revelación suficiente, importancia relativa, registrado e integración presupuestaria, consolidación de la información financiera, devengo contable, valuación, dualidad económica y consistencia.

**Sistema para el Desarrollo Integral de la Familia de Tenabo**

**NOTAS A LOS ESTADOS FINANCIEROS DEL 01 DE ENERO AL 31 DE DICIEMBRE 2019**

**6. POLÍTICAS DE CONTABILIDAD SIGNIFICATIVA**

- a) Actualización: 31 de diciembre 2019, no se utilizó ningún método para la actualización del valor de los activos pasivos y hacienda pública/patrimonio y las razones de dicha elección.
- b) EL sistema DIF no realizo operaciones en el extranjero
- c) El sistema DIF no cuenta con algún método de valuación de la inversión ya que no tiene acciones de compañías subsidiarias no consolidadas y asociadas.
- d) El sistema DIF no cuenta con un Sistema y método de valuación de inventarios y costo de lo vendido ya que no se dedica a comercializar productos.
- e) Beneficios a empleados: el sistema DIF no cuenta con reserva actuaria
- f) No se registró provisiones durante el ejercicio
- g) El en el ejercicio solo tiene la reserva de aguinaldo para los empleados
- h) No se registró cambios de políticas durante ejercicio
- i) El sistema DIF no registro reclasificaciones importantes durante el ejercicio

**7. POSICIÓN EN MONEDA EXTRANJERA Y PROTECCIÓN POR RIESGO CAMBIARIO**

EL sistema DIF al 31 de diciembre 2019 no registro transacciones en moneda extranjera y protección por riesgo cambiario

**8. REPORTE ANALITICO DEL ACTIVO**

Al 31 de diciembre 2019, para la determinación de la depreciación de los bienes muebles se adoptaron los porcentajes establecidos en "Guía de Vida Útil Estimada y Porcentajes de Depreciación", al no haber elementos para estimar la vida útil de conformidad con las principales reglas de registro y valoración del patrimonio (Elementos Generales).

Al 31 de diciembre 2019, no hubo cambios en el porcentaje de depreciación o valor residual de los activos.

El Sistema DIF TENABO al 31 de diciembre no realiza gastos de financieros como de investigación y desarrollo.

Al 31 de diciembre el Sistema DIF TENABO únicamente se dedica a los servicios de orientación y trabajo social prestados por el sector público, no realiza inversiones financieras por lo tanto no presenta riesgos por tipo de cambio.

Al 31 de diciembre el Sistema DIF TENABO, no se tiene circunstancias de carácter significativo que afecten el activo.

Al 31 de diciembre el Sistema DIF TENABO, no tiene desmantelamientos en sus activos.



CONCEPTO	M.O.I.	DEPRECIACIÓN DEL EJERCICIO	DEPRECIACIÓN ACUMULADA	VALOR EN LIBROS	TASA APLICADA
Mobiliario y Equipo de Administración	154,014.19	17,983.68	83,255.93	70,759.16	Mobiliario 10% y Equipo de cómputo 33.33%
Mobiliario y equipo educacional y recreativo	1,513.50			6.00	Otro mobiliario y equipo educacional y recreativo 20%
Equipo instrumental medico y de laboratorio	25.00			25.00	Equipo médico y de laboratorio 20%
Vehículo y Equipo de Transporte	846,503.01	169,300.60	846,503.01	0.00	Equipo de Transporte 20%
Maquinaria, Otros Equipos y Herramientas	17,633.00	1,763.10	6,159.00	11,474.00	Maquinaria, Otros Equipos y Herramientas 10%
<b>TOTAL</b>	<b>1,019,688.70</b>	<b>189,047.38</b>	<b>935,917.94</b>	<b>82,264.16</b>	

### 9. FIDEICOMISOS, MANDATOS Y ANÁLOGOS

Al 31 de diciembre 2019 el sistema DIF no registro dentro de su contabilidad fideicomisos, mandatos o análogos.

### 10. REPORTE DE LA RECAUDACIÓN

Al 31 de diciembre 2019 el sistema DIF no registro ingresos por concepto de recaudación.

### 11. INFORMACIÓN SOBRE LA DEUDA Y EL REPORTE ANALITICO DE LA DEUDA

Al 31 de diciembre 2019 el sistema DIF no registro dentro de su contabilidad deuda.

### 12. CALIFICACIONES OTORGADAS

Al 31 de diciembre 2019 la entidad no obtuvo calificaciones otorgadas.

### 13. PROCESOS DE MEJORA

#### a) Principales Políticas de Control Interno

- Ley General de Contabilidad Gubernamental: el cual nos establece los criterios generales que rigen la contabilidad gubernamental y la emisión de información financiera, incluyendo la presupuestaria y programática en forma razonable y transparente.
- Normatividad contable: Tiene por objeto efectuar el registro de los recursos públicos y la preparación de informes financieros de forma armonizada, que dan transparencia para la interpretación, evaluación, fiscalización y entrega de informes; regulando las operaciones contables.

**Sistema para el Desarrollo Integral de la Familia de Tenabo**

**NOTAS A LOS ESTADOS FINANCIEROS DEL 01 DE ENERO AL 31 DE DICIEMBRE 2019**

- Normas Presupuestarias: Nos indica cómo se ejecuta el gasto público, administrándolo con eficiencia, eficacia, economía, transparencia y honradez, para rendir cuentas de los recursos públicos, así mismo contribuir a fortalecer la armonización presupuestaria y contable.

**b) Principales Políticas de Control Interno**

Actualmente se trabaja para poder realizar un cambio trascendental en proceso de armonización contable y poder atender en tiempo y forma.

**14. INFORMACIÓN POR SEGMENTOS**

Al 31 de diciembre 2019 no se presenta información por segmentos

**15. EVENTOS POSTERIORES AL CIERRE**

Al 31 de diciembre 2019 no se presentan eventos posteriores

**16. PARTES RELACIONADAS**

“No existen partes relacionadas que pudieran ejercer influencia significativa sobre la toma de decisiones financiera y operativas”

**Las notas adjuntas forman parte de los estados financieros**

**Bajo protesta de decir verdad declaramos que los estados financieros y sus notas, son razonablemente correctos y responsabilidad del emisor.**

Tenabo, Campeche a 31 de diciembre 2019.

**ELABORO:**

  
C.P. CARLOS EFRAIN CHI UC  
ENCARGADO DE FINANZAS

**AUTORIZO:**

  
B.R. MARIA DE LOURDES VENTURA CHAN  
DIRECTORA GENERAL